

40



IGAC
INSTITUTO GEOGRÁFICO
AGUSTÍN CODAZZI



4975922

CERTIFICADO CATASTRAL ESPECIAL

CERTIFICA

1673-674954-44360-15462232

El INSTITUTO GEOGRÁFICO AGUSTÍN CODAZZI certifica que el siguiente predio se encuentra inscrito en la base de datos catastral del IGAC:

DEPARTAMENTO: 15-BOYACA

MUNICIPIO: 135-CAMPOHERMOSO

NÚMERO PREDIAL: 01-00-00-00-0043-0002-0-00-00-0000

NÚMERO PREDIAL ANTERIOR: 01-00-0043-0002-000

DIRECCIÓN: K 3 5 29

MATRÍCULA: 082-0008398

ÁREA TERRENO: 2 Ha 0m²

ÁREA CONSTRUIDA: 0.0 m²

AVALÚO: \$ 75,900,000

LISTA DE PROPIETARIOS

Tipo de documento	Número de documento	Nombre
CÉDULA DE CIUDADANÍA	000080505126	SOLER NINO LUIS-FELIPE

INFORMACIÓN ESPECIAL

PREDIOS COLINDANTES

NORTE: MANZANA 42 Y PREDIO No. 01-00-0043-0001-000

ORIENTE: ZONA RURAL

SUR: CALLE 5

OCCIDENTE: CARRERA 3

ATENDIENDO LO PRECEPTUADO EN LA SENTENCIA T-729 DE 2002, SE OMITE NOMBRE DE LOS PROPIETARIOS COLINDANTES.

COTAS

TRADICION: ADQUIRIDO MEDIANTE ESCRITURA PÚBLICA No. 10 DEL 06-02-2015 DE LA NOTARIA DE CAMPOHERMOSO.

El presente certificado se expide para FINDETER a los 8 días de julio de 2015.

Mauricio Eladio Mejía Naranjo
Director Territorial

NOTA:

La presente información no sirve como prueba para establecer actos constitutivos de posesión.

Adicionalmente de conformidad con el artículo 42 de la resolución No 070 de 2011 emanada del Instituto Geográfico Agustín Codazzi, 'La inscripción en el catastro no constituye título de dominio ni sana los vicios que tenga una titulación o una posesión'.

El dato de las áreas se aproxima a la unidad más cercana por exceso o defecto.

La base catastral del IGAC no incluye información de los catastros de Bogotá, Cali, Medellín y los municipios del departamento de Antioquia.

La veracidad del presente documento puede ser constatada en la página web: www.igac.gov.co/IGACCCatastralWeb haciendo referencia al número de certificado catastral o dirija sus inquietudes al correo electrónico: cig@igac.gov.co.

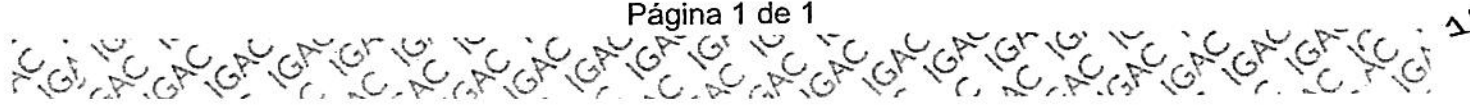

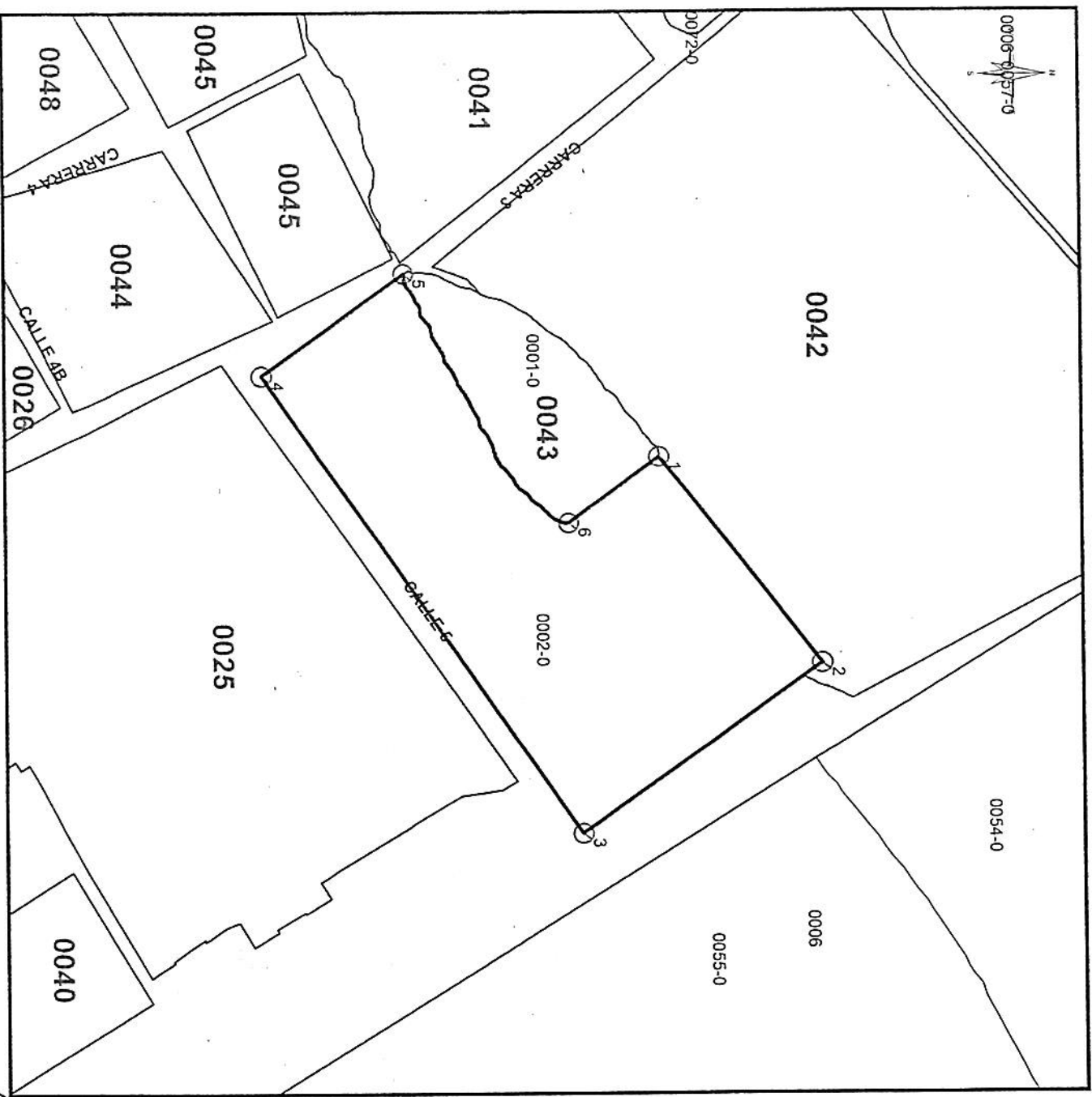

NUMERO PREDIAL

01-00-0043-0002-000

MATRICULA INMOBILIARIA

082-0008398

AREA TERRENO 12610 m²

AREA CONSTRUIDA 0 m²

DIRECCION K 3 5 29

FECHA DE EXPEDICION 6/7/2015

COORDENADAS PLANAS

PUNTO	METROS ESTE	METROS NORTE
1	1107922,45	1048495,13
2	1107990,62	1048548,19
3	1108046,36	1048469,82
4	1107895,48	1048365,75
5	1107862,35	1048412,11
6	1107944,26	1048465,79

ESCALA 1:2000

CONVENCIONES

	AREA CONSTRUIDA		CAMBIO DE PONDANCIA
	AREA NO CONSTR.		LONGITUD DE COLINDANCIA
	LINDERO PREDIAL		

Version 3.0

FIRMA AUTORIZADA
TERRITORIAL