

MUNICIPIO DE POTOSI
 DEPARTAMENTO DE HABIDO
 VIVIENDA DE INTERES PRIORITARIO
 URBANIZACION VILLA LAURCHA
 MUNICIPIO DE POTOSI
 DEPARTAMENTO DE HABIDO

PLANTEAMIENTO URBANO
 ESCALA: 1:125

U 1 DE 2

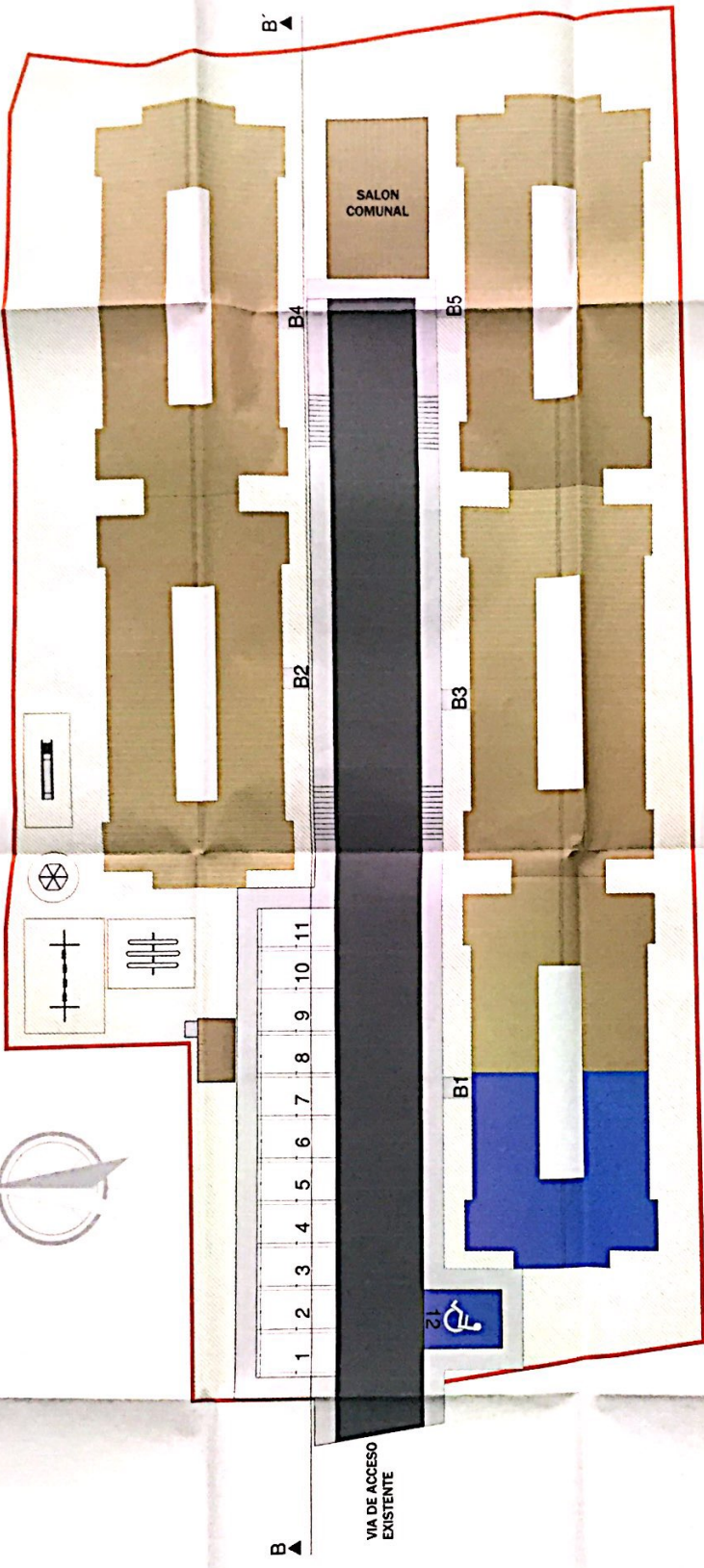

DESCRIPCION	AREAS
AREA BRUTA (A)	2.800,35
AREA CEDIDAS ORIGENARIAS	322,79
AREA CONSTRUIDA POR UNIDAD DE VIVIENDA	133,65
AREA CONSTRUIDA POR BIENESTAR	185,17
AREA CONSTRUIDA SALON COMUNAL	647,87
AREA CONSTRUIDA POR BIENESTAR	2.124,26
AREA CONSTRUIDA SALON COMUNAL	173,69
AREA CONSTRUIDA POR BIENESTAR	1.000,14
AREA CONSTRUIDA SALON COMUNAL	1.000,14
AREA CONSTRUIDA POR BIENESTAR	2.124,26

DESCRIPCION	VALORES
AREA TOTAL DEL LOTE	2800,35
AREA CONSTRUIDA POR UNIDAD DE VIVIENDA	48,17
AREA CONSTRUIDA POR BIENESTAR	44,13
AREA CONSTRUIDA SALON COMUNAL	1008,54
AREA CONSTRUIDA POR BIENESTAR	52,78
AREA CONSTRUIDA SALON COMUNAL	173,69
AREA CONSTRUIDA POR BIENESTAR	1.000,14
AREA CONSTRUIDA SALON COMUNAL	1.000,14
AREA CONSTRUIDA POR BIENESTAR	2.124,26

DETALLE URBANO

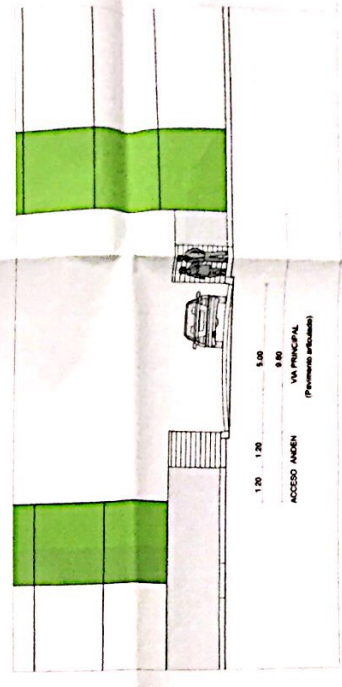

CONVENCIONES

- Vivienda Tipo
- Vivienda para Discapacitados
- Via tipo 2
- Zona verde
- Via principal
- Salon comunal
- Cuento de horas
- Parqueadero
- Parqueadero discapacitado
- Anden
- Anden para Discapacitados
- Anden para Discapacitados