

CUADRO DE AREAS

1	AREA BRUTA	26300 m2
2	AREA NETA URBANIZABLE	26300 m2
3	AREA CESIONES MUNICIPIO	
3.1	AREA EQUIPAMIENTO COMUNAL	17% 4471 m2
3.2	AREA ESPACIO PUBLICO	8% 2104 m2
4	TOTAL CESION MUNICIPIO	25% 6575 m2
5	TOTAL AREA UTIL	75% 19725 m2
6	AREA LOTE UNIFAMILIAR	65,40 m2
6.1	NUMERO DE LOTES UNIFAMILIAR	104 LOTES
6.2	TOTAL AREA LOTES UNIFAMILIAR	6801,6 m2
7	AREA COMUNAL (1,5 m2 x VW)	enajudos 156,00 m2
8	AREA VIVIENDA	42,00 m2
8.1	NUMERO VIVIENDAS	104 UN.
8.2	TOTAL AREA VIVIENDA	4368,00 m2
9	TOTAL AREAS CONSTRUIDAS	4566,00 m2
10	AREA URBANISMO	
10.1	AREA VAS INTERNAS	2811,64 m2
10.2	AREAS ANDEN (1,20 m)	1661,54 m2
10.3	AREA PARQUEADEROS (1/8 Viviendas)	15 UN. 437,5 m2
10.4	TOTAL AREAS URBANISMO	4910,68 m2

PERFIL VIAL A

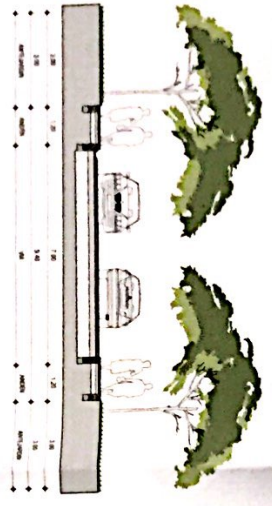

PERFIL VIAL B

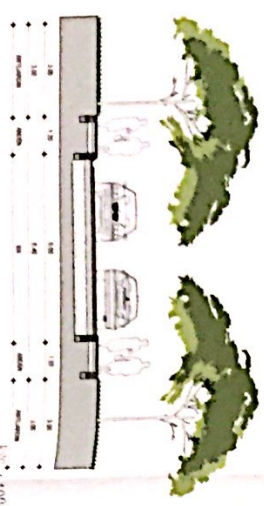

932.800 E

932.900 E

PREDIO 250-03-00-03-03

1'314.700 N

ANZANAS 077.078.79.080

1'314.600 N

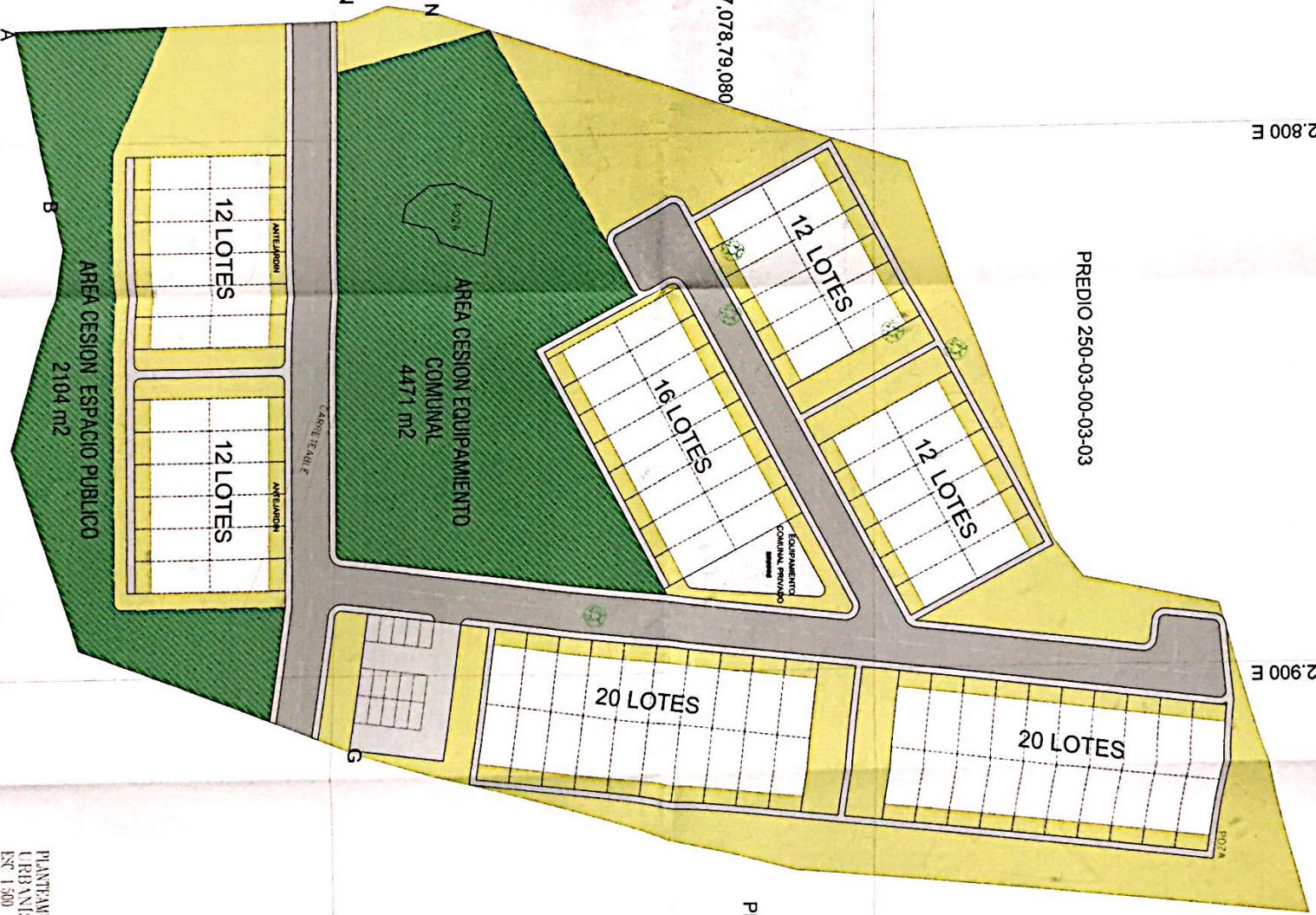

PROYECTO:
SAN CAYETANO

LOCALIZACION:
Municipio El Bagre, Antioquia
Centro poblado urbano
Corregimiento Puerto Lopez

PREDIO

LOCALIZACION

Yo Bo ARQUITECTO

Aprobacion

ESCALA 1:500

ANTEPROYECTO

Puede estar sujeto a modificaciones

CONTIENE:
PROYECTO URBANISTICO

ARCHIVO:
14 de 13 Urbanismo San Cayetano.dwg

FECHA DE IMPRESION

PLANO No 1 DE 1