

CUADRO DE AREAS "VILLA CAROLINA"			
DESCRIPCION	UNIDAD	CANTIDAD	PORCENTAJE
AREA TOTAL	M2	74.380	100%
AREA DE CONSERVACION TOTAL	M2	23.400	31,46%
AREA DE VIVIENDAS	M2	50.979	68,54%
AREA DE RESERVA	M2	17.100	23,00%

ZONIFICACION	M2	14.412	19,38%
AREA TOTAL DE PAVIMENTO	M2	5.212	7,01%
MANEJO DE VIVIENTAS Y ESPACIO DE VIVIENDA	M2	45.767	61,49%

CUADRO GENERAL DE AREA			
DESCRIPCION	UNIDAD	CANTIDAD	PORCENTAJE
AREA BRUTA	M2	74.380	100
AREA URBANIZABLE	M2	23.400	31,46
AREA DE SECCIONES TOTALES	M2	50.979	68,54
AREA PRIVADAS DE VIVIENDAS	M2	17.100	23,00
AREA DE RESERVA	M2		42,520

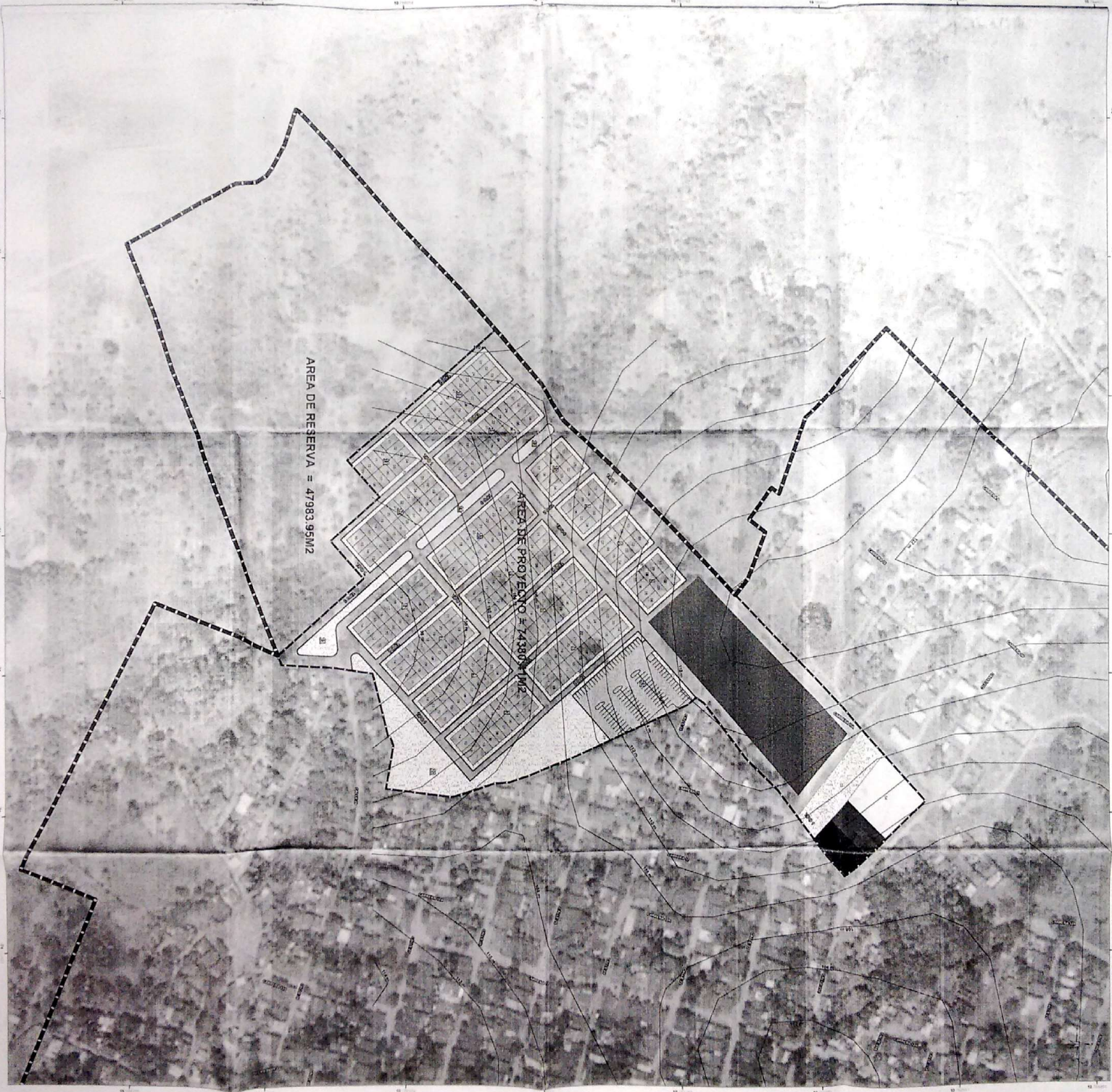
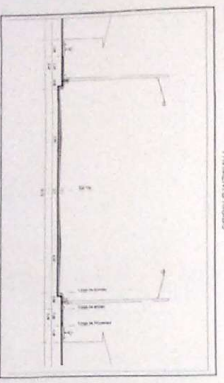
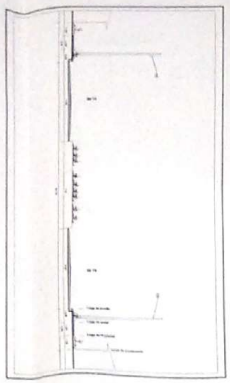
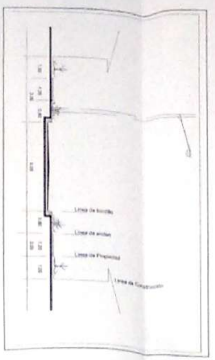
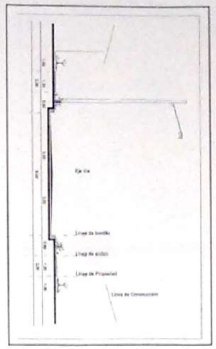

ALCALDIA DE BARANÓA

PROYECTO DE VIVIENDA
GRATUITA
VILLA CAROLINA

CONTIENE
PLANO URBANISTICO
VILLA CAROLINA

- CONVENCIONES**
- LOTE DE PROTECCION
 - LOTE VECINO
 - MANZANA
 - ZONA VERDE
 - SALON MULTIPROPOSITO
 - SEPARADOR VIAL
 - PUESTO DE SALUD
 - C.I.C
 - C.D.I
 - ZONA DE PARRAQUEO
 - LOTE TIPO
 - ZONA DE SECCION
 - PERIMETRO URBANO

Handwritten notes:
 No. 020226378 ATL
 12 de 26 de 2012
 No. 020226378 ATL
 12 de 26 de 2012