

Proyecto de Vivienda de Interés Social Privada

Proyecto  
Utilizador: EL DUSIS  
Municipio: Manati  
Asesor:

NOTA

1) La incorporación de medidas de ahorro energético en las edificaciones de vivienda de interés social, a cargo del promotor, se realizará de acuerdo con lo establecido en el Decreto No. 17-2015, de fecha 17 de marzo de 2015, y en el Manual de Construcción de Vivienda Social Privada, de fecha 17 de marzo de 2015, y en el Manual de Construcción de Vivienda Social Privada, de fecha 17 de marzo de 2015.

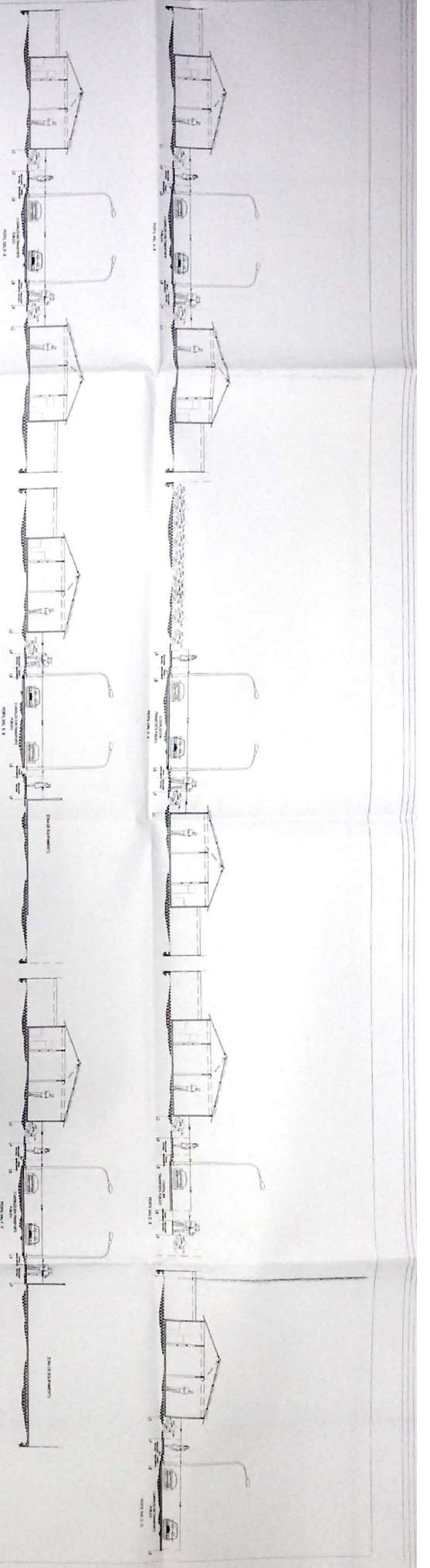

CUADRO DE AREA - MANATI

DESCRIPCION	CANTIDAD PARCIAL	CANTIDAD TOTAL	%	%
Area Bruta		39.333.00 M2		
Area de Apechacion		0.00 M2		
Area Neta Usable		39.333.00 M2		
Area de Cobro Total		70.305.07 M2		26.20%
Area de Equipamiento		3.156.06 M2		8.02%
ZC 1				
Zonas Verdes				
ZC 2				
Area de Vias	6.778.76 M2	6.811.30 M2	94.82%	17.32%
Area de Andenes	370.25 M2	6.616.63 M2	5.18%	16.82%
Area Privada de Viviendas		15.600.00 M2		39.65%
Manzana A	3.120.00 M2			
Manzana B	3.120.00 M2			
Manzana C	2.662.00 M2			
Manzana D	3.510.00 M2			
Manzana E	3.198.00 M2			
Numero de Viviendas		200 UN		
Manzana A	40.00 UN			
Manzana B	40.00 UN			
Manzana C	34.00 UN			
Manzana D	45.00 UN			
Manzana E	41.00 UN			
Parqueadero		25.00 UN		
Area de Ilos Vivienda	6 X 13	78.00 M2		

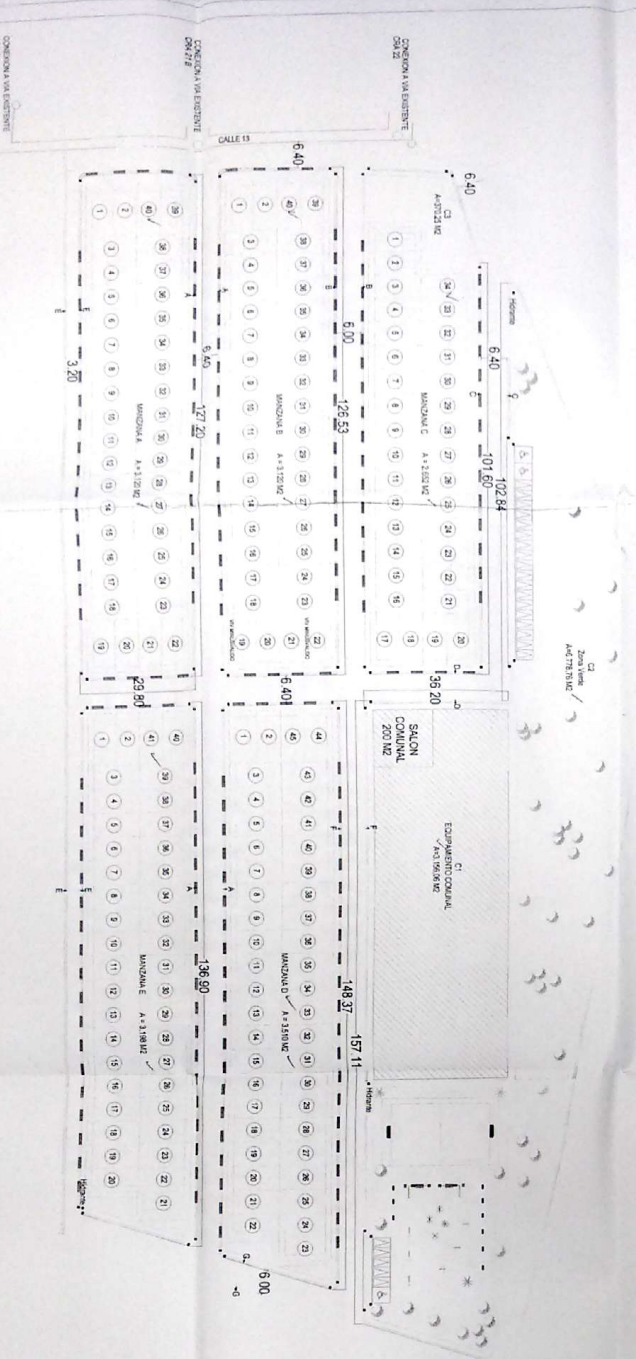

Fecha de Emisión: 16/10/2015  
Código: 003  
Firma: [Signature]  
Licencia No. [Number]  
Proyecto: [Project Name]  
Asesor: [Name]

CONVENIO A VALERIENTE  
CALLE 13  
CALLE 20





143,22 H

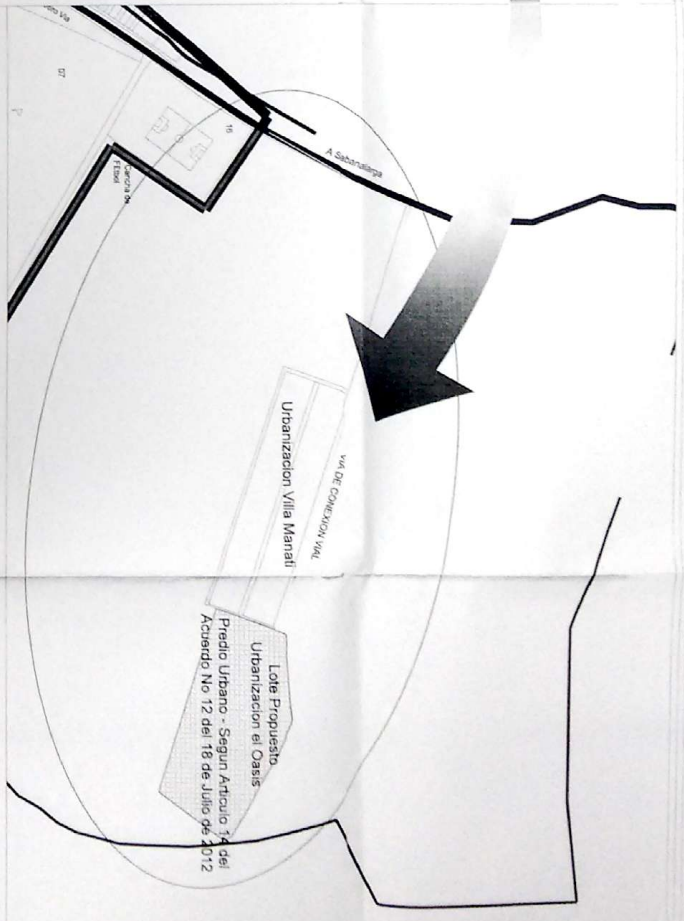

Proyecto de Manejo de  
Reserva Natural Atlántico

Proyecto:  
Urbanización El Oasis  
Manejo Manejo Manejo  
Manejo

NOTA

LIMITES:  
TOP. AMERICANA ALBERTO LÓPEZ  
17.3.18.2008

Fecha:  
Autor:  
TOP. AMERICANA ALBERTO LÓPEZ  
17.3.18.2008

Escalera No. 02/3  
Fecha de Revisión:  
18.01.04.2015

Código:  
1/ Plano de Cobertura

TITULO:	17304
REVISIÓN:	PAPEL 3034
ACERVO:	PAPEL 3034
PROYECTO:	PAPEL 3034
FECHA:	17.3.18.2008
PROYECTO:	17.3.18.2008