



Escala: 1: 700



Escala: 1: 3000



**OFERENTE DEL PROYECTO**  
**ALCALDIA MUNICIPAL**  
**TIPACOQUE-BOYACÁ**

**Proyecto:**  
**URBANIZACION SANTA ANITA**  
**DE CASA TIPACOQUE**

**Contiene:**  
**PLANO URBANÍSTICO DE**  
**LOCALIZACIÓN URBANA**

**Localización:**  
**Carrera 5 # 9 - 287**

**Convenios:**

**Diseño:**  
**Arq. Dolly Marely Lopez Blanco**  
MP: A335900110909455

**Ofreciente:**  
**WILMER ENRIQUE SANABARRIA N**  
**Alcalde 2012-2015**

**Revisor OFC. Planeación Tipocoque:**  
**Ing. Leonel Ignacio Aguilar Ochoa**

**Observaciones:**  
*Resolución 000174 de agosto 2015 de la Alcaldía Municipal de Tipacoque BOYACÁ*

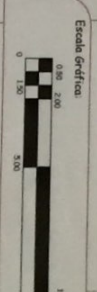

**Escala:**  
**Varías**

**Fecha:**  
**Ene-2015**

**Autor:**  
**m.**



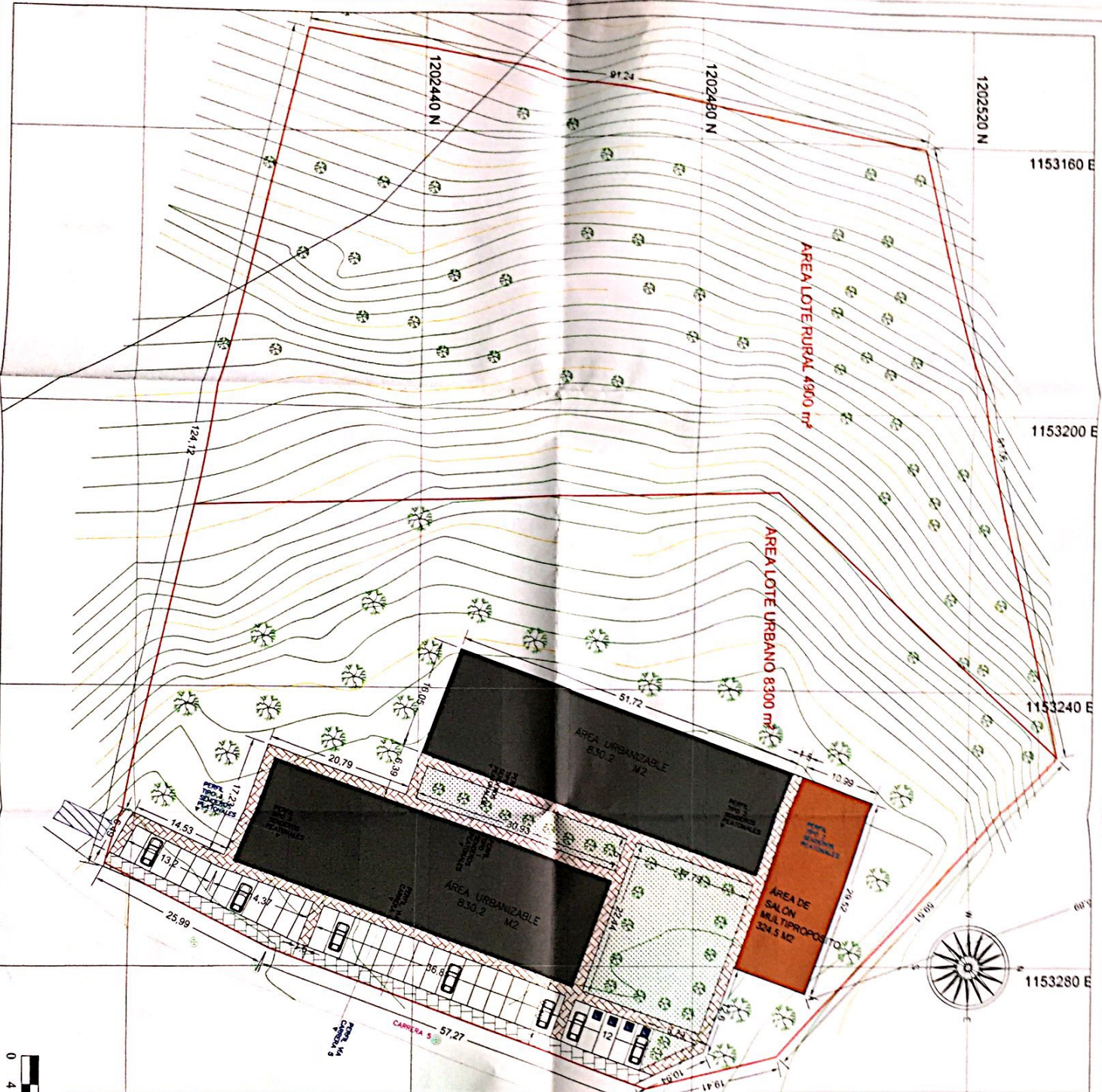

### CONVENCIONES

Curvas de nivel cada metro	
Curvas de nivel 5 metros	
Lindero lote	
Vegetación	
Pozo	
Poste	
Línea eléctrica	
Vía	
Construcción	

### CUADRO DE ÁREAS

AREA TOTAL DEL LOTE	8300 M2
AREA DE VIAS	352 M2
AREA DE ANDENES	717.5 M2
AREA DE UNIDAD TECNICA DE BASURAS	60 M2
AREA ZONAS VERDES	4.287.08 M2
AREA DE SALÓN MULTIPROPOSITO	324.5 M2
AREA ZONAS VERDES	4.287.08 M2
AREA DE ESTACIONAMIENTO O DE PARQUEO	458.52 M2
AREA DE ESTACIONAMIENTOS:	31
AREA EQUIPAMIENTO GENERALES	440 M2
AREA NETA URBANIZABLE	8300 M2
AREA PARA VIVIENDAS	1.660.4 M2
INDICE DE OCUPACION	20.00%
INDICE DE CONSTRUCCION	1



OFERENTE DEL PROYECTO  
ALCALDIA MUNICIPAL  
TPACOCQUE-BOTIAC

Proyecto:  
URBANIZACION SANTA RITA  
DE CASIA TTPACOCQUE

Carretera:  
PLANO URBANÍSTICO DE  
IMPLANTACIÓN GENERAL

Localización:  
Carrera 5 # 9 - 287

Diseño:  
M.D.E.

Arg. Delly Mirabely Lopez Blanco

Ofertante:  
WILMER ENRIQUE SANABRIA N  
Alcalde 2012-2015.

Revisor Of. C. Planeación Urbana:  
Ing. Leonel Ignacio Aguilera Ochoa

Observaciones:  
Se debe considerar el alineamiento  
del eje de la vía principal con el  
eje de la vía secundaria de 20.5 m



Estado:  
1:250  
Fecha:  
Ene-2015  
Aser:  
M.

ARQ-2 DE 3