

LOCALIZACIÓN MUNICIPAL

Plano de zonificación General de acuerdo al Decreto 9809 por el cual se define el territorio municipal del Municipio de Tumbuco departamento de Cacha aprobado mediante el acuerdo 005 del 25 de Mayo del 2011.

PLANO URBANIZACIÓN MAGOLA GÓMEZ PÉREZ
ESC. 1:750

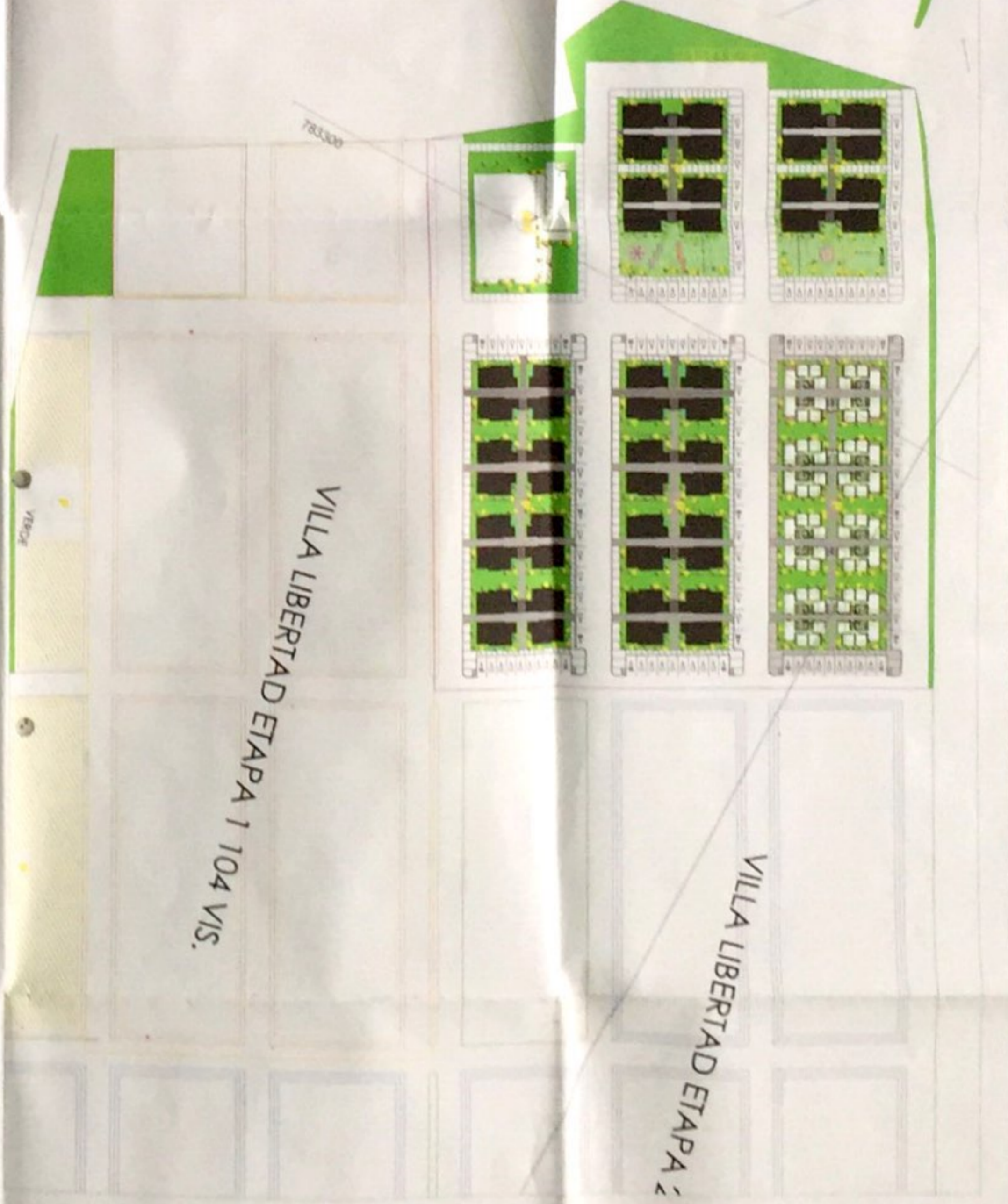

CUADRO DE RESUMEN DE ÁREAS

DESCRIPCIÓN	%	ÁREA (m²)
Área del lote o urbanización	100	15447,44
Área de ocupación	25%	4337,44
Área de infraestructura	75%	10710,00

CUADRO GENERAL DE ÁREAS

Área de ocupación	100%	15447,44
Área de infraestructura	25%	4337,44
Área de estacionamiento	17%	3031,33
Área de espacios públicos (plazas)	8%	3097,57
Área de paraderos	9%	1421,93
Área de equipamiento	7%	10713,54

Índice de ocupación	4037,44
Índice de construcción	13859,20

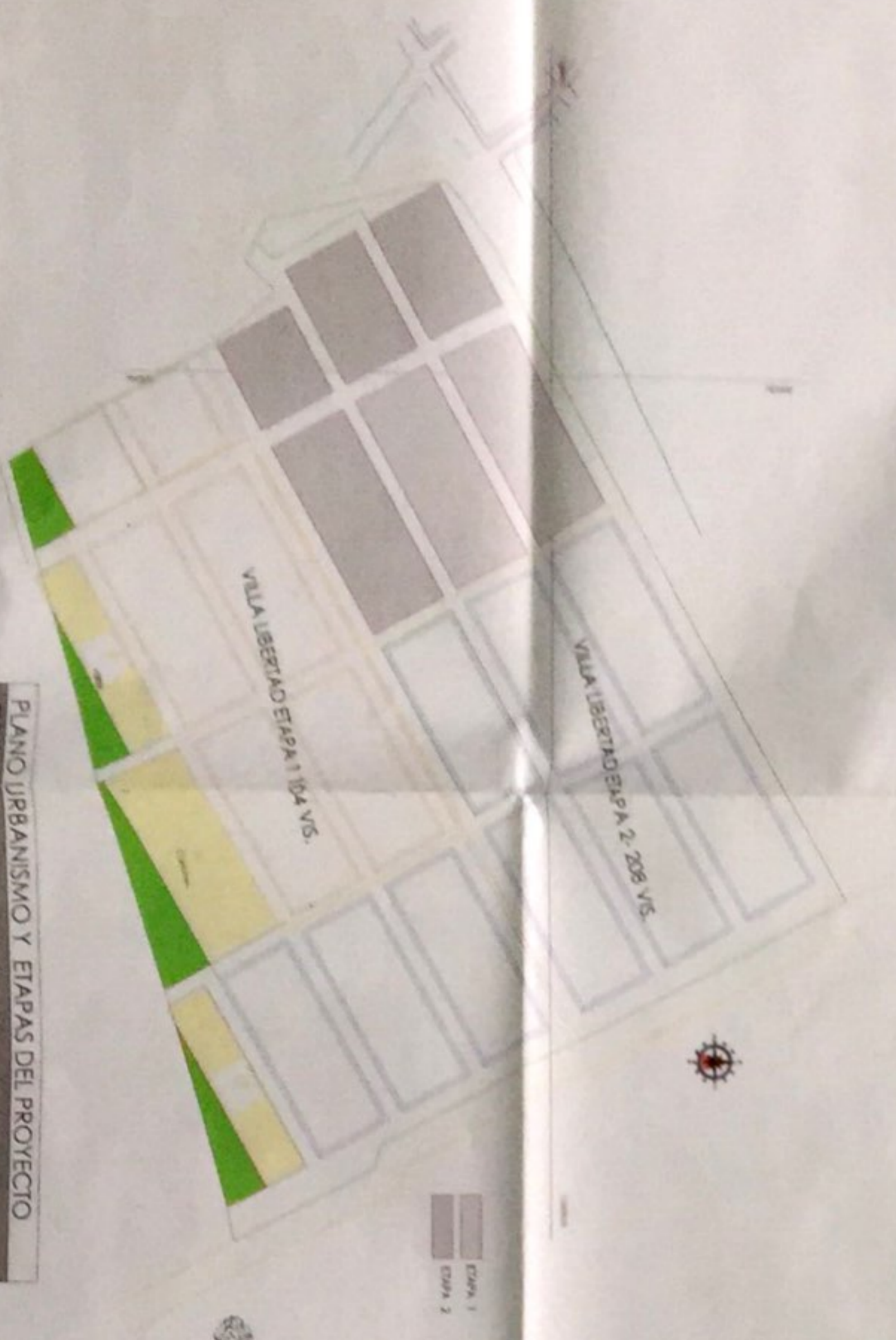
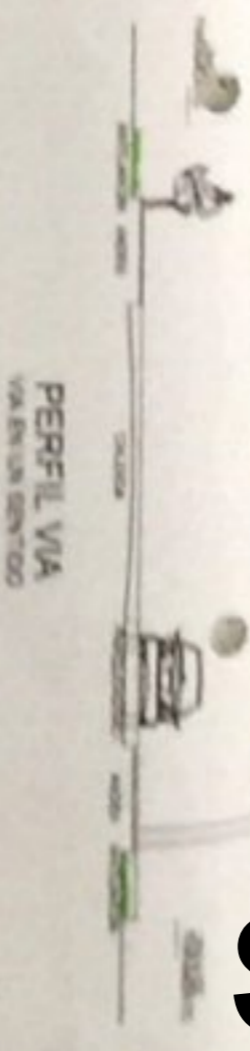

PLANTA MANZANA TIPO 1
ESC. 1:200

Proyecto MAQ Genial y Urbano Alameda Personal Universitario planeación Manizales Tumbuco. *Magola Gómez Pérez*



SECRETARÍA DE PLANEACIÓN REGIONAL Y POLÍTICA TERRITORIAL MONTEBÍA COLOMBIA

DINEY OSPINO JIMÉNEZ
DISEÑO URBANÍSTICO Y ARQUITECTÓNICO
MONTEBÍA - COLOMBIA
CEL. 307 746 1091

OBRA: VIVIENDA MULTIFAMILIAR
PROYECTO: URBANIZACIÓN MAGOLA GÓMEZ PÉREZ
OBJETO: PLANEACIÓN MUNICIPAL DE TERRANÍA
CALLE 1115 EDUARDO SALAZAR MORENO

VILLA MANIZALES
VIVIENDA MULTIFAMILIAR
MONTEBÍA - COLOMBIA
CEL. 307 746 1091

ESPECIFICACIONES DE MATERIALES:

CONTIENE: PLANO GENERAL
DE # **A01**

ESCALA: 1:500
FECHA: ABRIL 2015



SECRETARIA DE PLANEACION MUNICIPAL
 VIVIENDA TERRALTA - COORDONADA
 7024 5752857
 2012 - 2015

LEVANTAMIENTO TOPOGRAFICO DE LOTE	
DEPARTAMENTO: CORDOBA	MUNICIPIO: TIERRALTA
PROYECTARIO: MUNICIPIO DE TIERRALTA	AREA: 848 + 4311.07 m ²
LEVANTO: JULIAN CAVALDI	DIGITALIZO: JULIAN CAVALDI
FECHA: ENERO DE 2015	ESCALA 1 : 850
	PLANO 1/1

APD. Gen. H. Lario Alvarez
Rafael Urrutia
Francisco Trujillo

SECRETARIA DE PLANEACION MUNICIPAL
 TIERRALTA - C
 7024 5752857
 2012 - 2015

AREA INUNDADA POR TAL MOTIVO
 NO SE DETALLO BEN LA CERCA