



**IGAC**  
INSTITUTO GEOGRÁFICO  
AGUSTÍN CODAZZI



**TODOS POR UN  
NUEVO PAÍS**  
PAZ EQUIDAD EDUCACIÓN

11 AGO. 2016

082

79

5109007

## CERTIFICADO CATASTRAL ESPECIAL

CERTIFICA

9167-536822-13206-19093568

El INSTITUTO GEOGRÁFICO AGUSTÍN CODAZZI certifica que el siguiente predio se encuentra inscrito en la base de datos catastral del IGAC:

DEPARTAMENTO:41-HUILA

MUNICIPIO:319-GUADALUPE

NÚMERO PREDIAL:01-00-00-00-0085-0006-0-00-00-0000

NÚMERO PREDIAL ANTERIOR:01-00-0085-0006-000

DIRECCIÓN:C 2 8 13

MATRÍCULA:202-69124 ✓

ÁREA TERRENO:0 Ha 5293.00m<sup>2</sup> ✓

ÁREA CONSTRUIDA:0.0 m<sup>2</sup>

AVALÚO:\$ 3,866,000

### LISTA DE PROPIETARIOS

Tipo de documento  
NIT

Número de documento  
08911801779

Nombre  
MUNICIPIO-DE-GUADALUPE ✓

### INFORMACIÓN ESPECIAL

#### NÚMERO PREDIAL ANTERIOR

#### TRANSCRIPCIÓN DE DATOS DE LA FICHA PREDIAL:

POR DESENGLOBE DEL PREDIO 01-00-0085-0004-000 DIVISION MATERIAL SEGUN ESCRITURA NUMERO 408 DEL 29 DE AGOSTO DE 2014 DE LA NOTARIA UNICA DE GUADALUPE DEBIDAMENTE REGISTRADA, PASO PARTE AL PREDIO 01-00-0085-0006-000, UBICADO EN LA CALLE 2 NUMERO 8 - 13 DEL MUNICIPIO DE GUADALUPE. TRAMITE REALIZADO MEDIANTE RESOLUCION IGAC NUMERO 41-319-0006-2015 ENVIADA EN MEDIO MAGNETICO A LA TESORERIA MUNICIPAL CON LA BASE CATASTRAL EL 1º DE ENERO DE 2016, POR VENTA QUE HIZO EL SEÑOR FRANCISCO JAVIER SIERRA ESTEBAN AL MUNICIPIO DE GUADALUPE, SEGUN ESCRITURA NUMERO 665 DEL 26 DE DICIEMBRE DE 2014 DE LA NOTARIA UNICA DE GUADALUPE, DEBIDAMENTE REGISTRADA.

El presente certificado se expide para ALCALDIA MUNICIPAL a los 1 días de agosto de 2016.

#### NOTA:

La presente información no sirve como prueba para establecer actos constitutivos de posesión.

Adicionalmente de conformidad con el artículo 42 de la resolución No 070 de 2011 emanada del Instituto Geográfico Agustín Codazzi, 'La inscripción en el catastro no constituye título de dominio ni sanea los vicios que tenga una titulación o una posesión'.

La base catastral del IGAC no incluye información de los catastros de Bogotá, Cali, Medellín y los municipios del departamento de Antioquia.

La veracidad del presente documento puede ser constatada en la página web: [www.igac.gov.co/IGACCCatastralWeb](http://www.igac.gov.co/IGACCCatastralWeb) haciendo referencia al número de certificado catastral o dirija sus inquietudes al correo electrónico: [cig@igac.gov.co](mailto:cig@igac.gov.co).



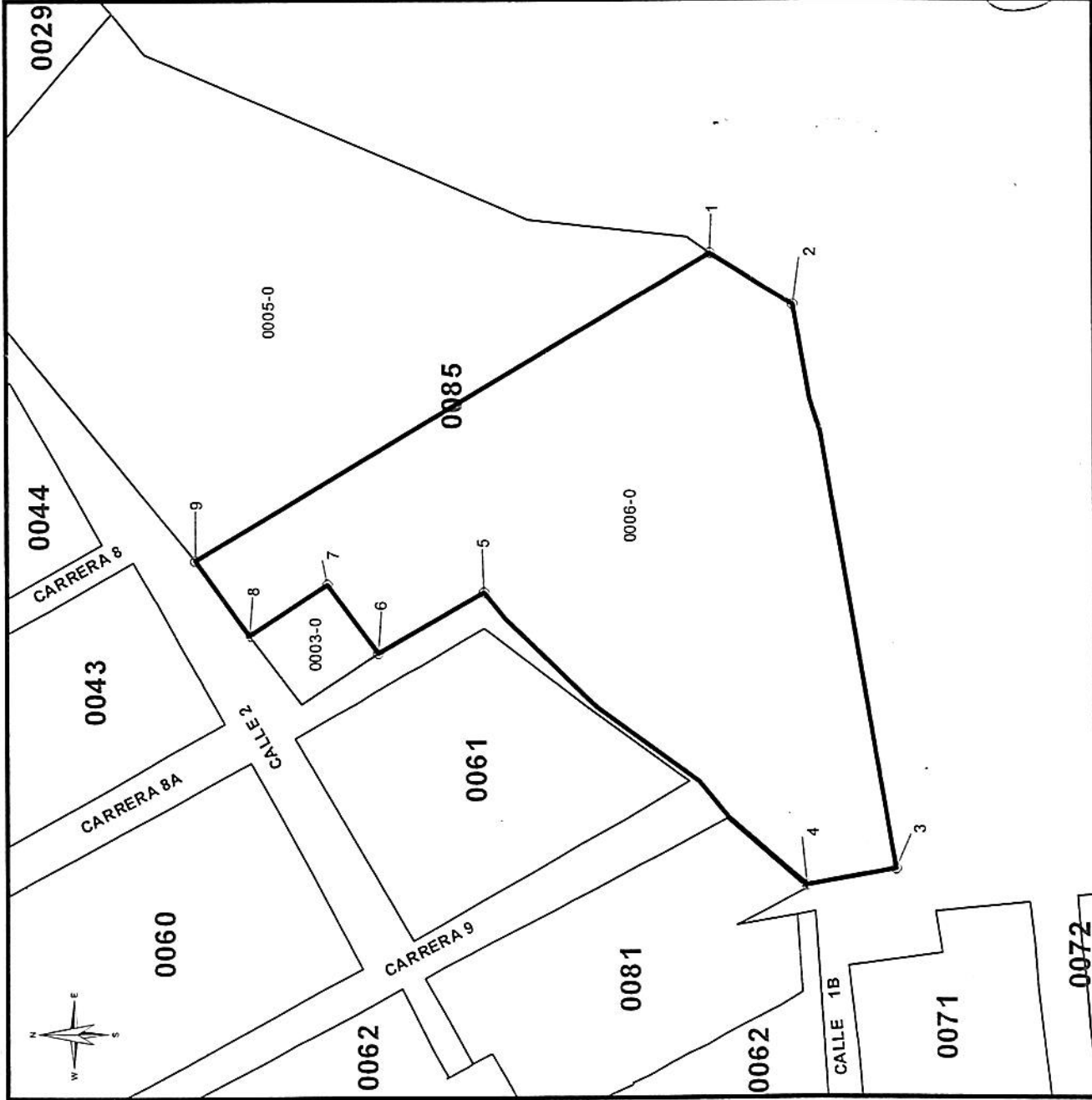

NUMERO PREDIAL

01-00-0085-0006-000

MATRICULA INMOBILIARIA

202-69124

AREA TERRENO 5293 m<sup>2</sup>

AREA CONSTRUIDA 0 m<sup>2</sup>

DIRECCION C 2 8 13

FECHA DE EXPEDICION 21/7/2016

COORDENADAS PLANAS

PUNTO	METROS ESTE	METROS NORTE
1	1146907,51	715351,17
2	1146899,04	715337,51
3	1146807,73	715321,54
4	1146805,07	715335,68
5	1146852,66	715387,88
6	1146842,89	715405,05
7	1146854,14	715413,37
8	1146845,86	715425,87
9	1146857,91	715434,78

ESCALA 1:1000

CONVENCIONES

Version 3.0

- AREA CONSTRUIDA
- AREA NO CONSTR.
- LINDERO PREDIAL
- CAMBIO DE COLINDANCIA
- LONGITUD DE COLINDANCIA

083

80

*[Handwritten Signature]*  
 FIRMA AUTORIZADA  
 HUILLA

TERRITORIAL HUILLA

11 AGO. 2018

3434120



**IGAC**  
INSTITUTO GEOGRÁFICO  
AGUSTÍN CODAZZI



17 JUL 2016

81 084

## CERTIFICADO CATASTRAL NACIONAL

CERTIFICA

6325-294963-70260-19072626

El INSTITUTO GEOGRÁFICO AGUSTÍN CODAZZI certifica que MUNICIPIO-DE-GUADALUPE identificado(a) con NIT No. 8911801779 se encuentra inscrito en la base de datos catastral del IGAC, con los siguientes predios:

DEPARTAMENTO:41-HUILA

MATRÍCULA:202-39478

MUNICIPIO:319-GUADALUPE

ÁREA TERRENO:0 Ha 5177.00m<sup>2</sup>

NÚMERO PREDIAL:01-00-00-00-0085-0005-0-00-00-0000

ÁREA CONSTRUIDA:0.0 m<sup>2</sup>

NÚMERO PREDIAL ANTERIOR:01-00-0085-0005-000

AVALÚO:\$ 3,783,000

DIRECCIÓN:C 2 7A 13 Lo 4

### LISTA DE PROPIETARIOS

Tipo de documento  
NIT

Número de documento  
08911801779

Nombre  
MUNICIPIO-DE-GUADALUPE

El presente certificado se expide para interesado a los 19 días de julio de 2016.

#### NOTA:

La presente información no sirve como prueba para establecer actos constitutivos de posesión.

Adicionalmente de conformidad con el artículo 42 de la resolución No 070 de 2011 emanada del Instituto Geográfico Agustín Codazzi, 'La inscripción en el catastro no constituye título de dominio ni sana los vicios que tenga una titulación o una posesión'.

La base catastral del IGAC no incluye información de los catastros de Bogotá, Cali, Medellín y los municipios del departamento de Antioquia.

La veracidad del presente documento puede ser constatada en la página web: [www.igac.gov.co/IGACCCatastralWeb](http://www.igac.gov.co/IGACCCatastralWeb) haciendo referencia al número de certificado catastral o dirija sus inquietudes al correo electrónico: [cig@igac.gov.co](mailto:cig@igac.gov.co).

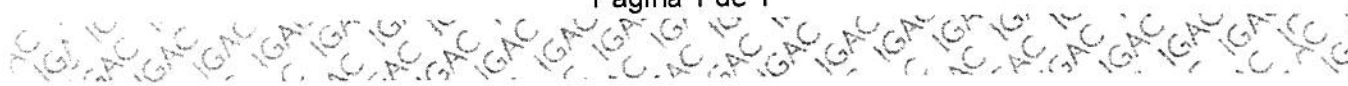

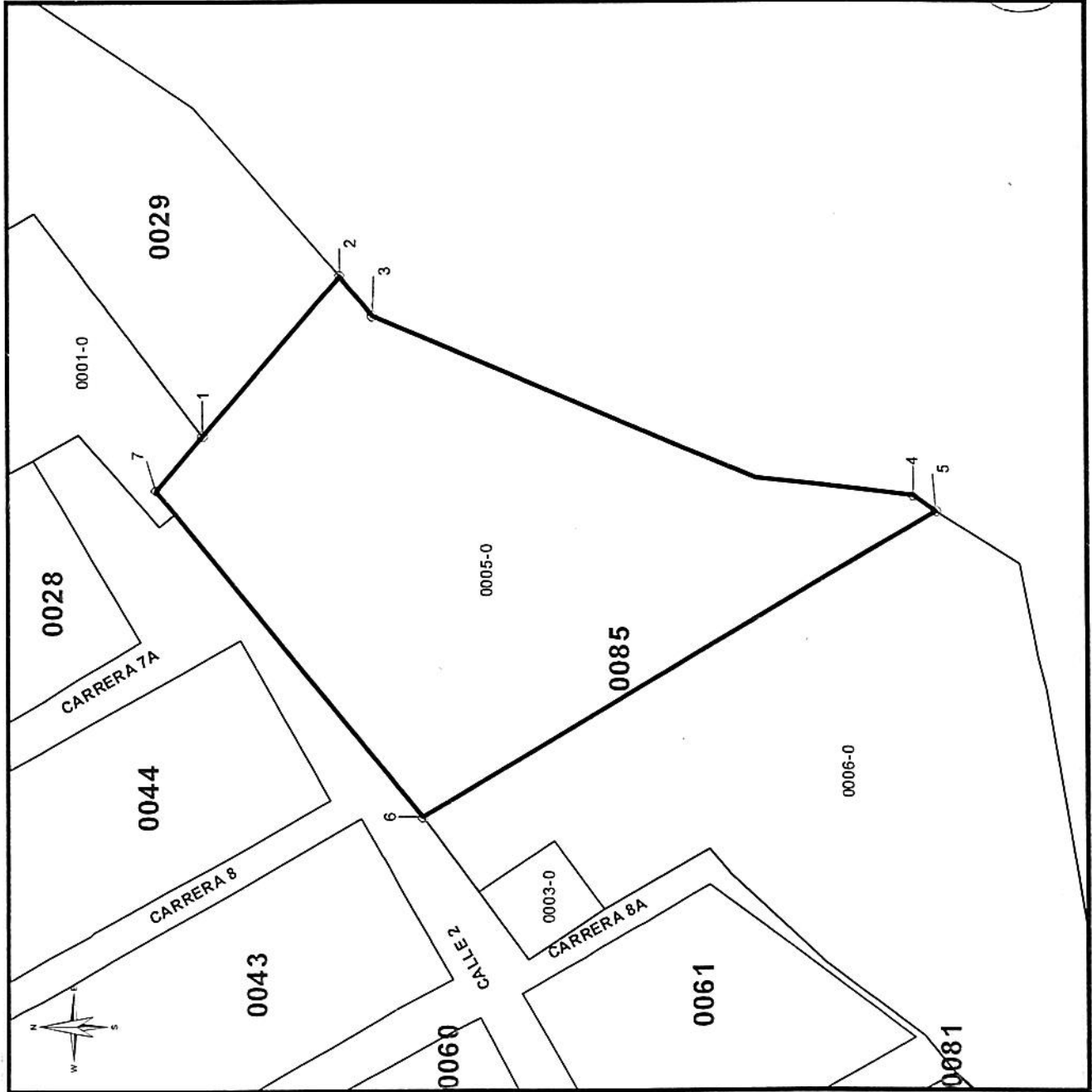

NUMERO PREDIAL

01-00-0085-0005-000

MATRICULA INMOBILIARIA

202-39478

AREA TERRENO 5177 m<sup>2</sup>  
 AREA CONSTRUIDA 0 m<sup>2</sup>  
 DIRECCION C 2 7A 13 Lo 4  
 FECHA DE EXPEDICION 21/7/2016

COORDENADAS PLANAS

PUNTO	METROS ESTE	METROS NORTE
1	1146920,30	715470,42
2	1146946,27	715448,04
3	1146939,82	715442,75
4	1146910,06	715354,88
5	1146907,51	715351,17
6	1146857,91	715434,78
7	1146911,34	715478,14

ESCALA 1:1000

CONVENCIONES

AREA CONSTRUIDA     CAMBIO DE COLINDANCIA  
 AREA NO CONSTR.     LONGITUD DE COLINDANCIA  
 LINDERO PREDIAL

Version 3.0

*[Signature]*  
 FIRMA AUTORIZADA  
 Horta

3434119

0831

TERRITORIAL HUILA

11 AGO. 2016