



**IGAC**  
INSTITUTO GEOGRÁFICO  
AGUSTÍN CODAZZI



**TODOS POR UN  
NUEVO PAÍS**  
PAZ EQUIDAD EDUCACIÓN

31 OCT. 2016

98

## CERTIFICADO CATASTRAL NACIONAL

CERTIFICA

4495-504852-44879-19627018

El INSTITUTO GEOGRÁFICO AGUSTÍN CODAZZI certifica que MUNICIPIO-DE-BARAYA identificado(a) con NIT No. 8911801833 se encuentra inscrito en la base de datos catastral del IGAC, con los siguientes predios:

DEPARTAMENTO:41-HUILA

MATRÍCULA:200-199705

MUNICIPIO:78-BARAYA

ÁREA TERRENO:3 Ha .00m<sup>2</sup>

NÚMERO PREDIAL:00-00-00-00-0002-0153-0-00-00-0000

ÁREA CONSTRUIDA:0.0 m<sup>2</sup>

NÚMERO PREDIAL ANTERIOR:00-00-0002-0153-000

AVALÚO:S 360,000

DIRECCIÓN:LOTE 1

### LISTA DE PROPIETARIOS

Tipo de documento  
NIT

Número de documento  
08911801833

Nombre  
MUNICIPIO-DE-BARAYA

El presente certificado se expide para interesado a los 28 días de octubre de 2016.

Paola Andrea Méndez Hernández

#### NOTA:

La presente información no sirve como prueba para establecer actos constitutivos de posesión.

Adicionalmente de conformidad con el artículo 42 de la resolución No 070 de 2011 emanada del Instituto Geográfico Agustín Codazzi, 'La inscripción en el catastro no constituye título de dominio ni sanea los vicios que tenga una titulación o una posesión'.

La base catastral del IGAC no incluye información de los catastros de Bogotá, Cali, Medellín y los municipios del departamento de Antioquia.

La veracidad del presente documento puede ser constatada en la página web: [www.igac.gov.co/IGACCCatastralWeb](http://www.igac.gov.co/IGACCCatastralWeb) haciendo referencia al número de certificado catastral o dirija sus inquietudes al correo electrónico: [cig@igac.gov.co](mailto:cig@igac.gov.co).



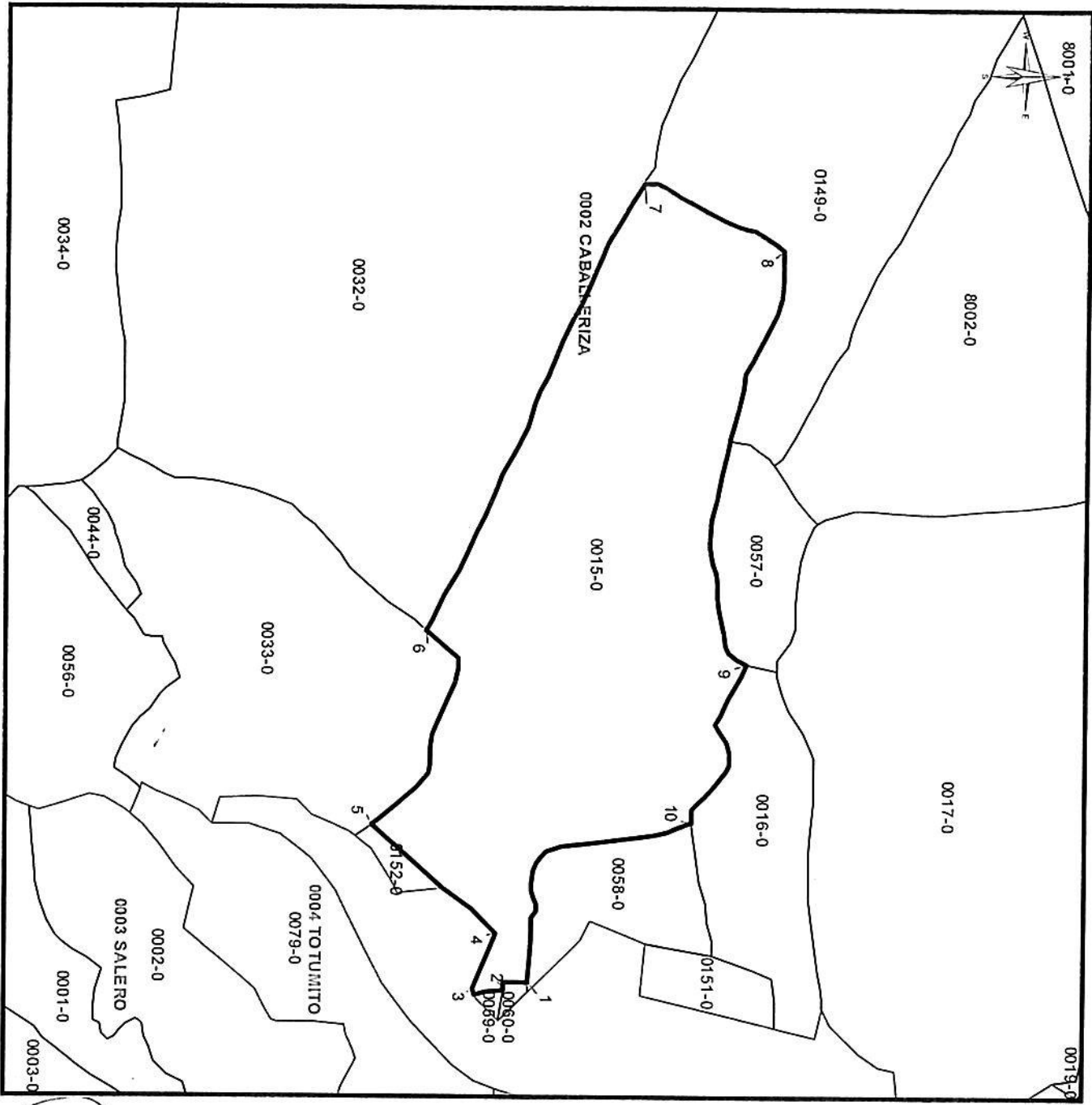

NUMERO PREDIAL  
**00-00-0002-0015-000**  
MATRICULA INMOBILIARIA  
**200-0183989**

AREA TERRENO 419801 m<sup>2</sup>  
AREA CONSTRUIDA 72 m<sup>2</sup>  
DIRECCION PENABLANCA  
FECHA DE EXPEDICION 1/8/2016

COORDENADAS PLANAS

PUNTO	METROS ESTE	METROS NORTE
1	890926,99	840040,30
2	890940,04	840000,43
3	890938,95	839950,19
4	890847,59	839988,66
5	890670,16	839785,72
6	890351,99	839870,66
7	889621,18	840220,19
8	889730,60	840449,12
9	890405,56	840393,00
10	890665,12	840305,36

ESCALA 1:10000

CONVENCIONES

	AREA CONSTRUIDA		CAMBIO DE COLINDANCIA
	AREA NO CONSTR.		LONGITUD DE COLINDANCIA
	LINDERO PREDIAL		

Versión 3.0

FRMA AUTORIZADA  
TERRITORIAL HUILA

3434124

149

12 AÑO 2016