



IGAC INSTITUTO GEOGRÁFICO AGUSTÍN CODAZZI



19 2 AGO. 2016

55

CERTIFICADO CATASTRAL NACIONAL

CERTIFICA

9055-183775-57209-19215312

El INSTITUTO GEOGRÁFICO AGUSTÍN CODAZZI certifica que MUNICIPIO-DE-CAMPOALEGRE identificado(a) con NIT No. 8911181199 se encuentra inscrito en la base de datos catastral del IGAC, con los siguientes predios:

DEPARTAMENTO:41-HUILA

MUNICIPIO:132-CAMPOALEGRE

NÚMERO PREDIAL:00-00-00-00-0034-0128-0-00-00-0000

NÚMERO PREDIAL ANTERIOR:00-00-0034-0128-000

DIRECCIÓN:LOTE

MATRÍCULA:200-16834

ÁREA TERRENO:5 Ha 5481.00m²

ÁREA CONSTRUIDA:5023.0 m²

AVALÚO:\$ 665.073,000

LISTA DE PROPIETARIOS

Id de documento

Número de documento

Nombre

08911181199

MUNICIPIO-DE-CAMPOALEGRE

El presente certificado se expide para interesado a los 10 días de agosto de 2016.

Paola Andrea Méndez Hernández

NOTA:

La presente información no sirve como prueba para establecer actos constitutivos de posesión.

Adicionalmente de conformidad con el artículo 42 de la resolución No 070 de 2011 emanada del Instituto Geográfico Agustín Codazzi, 'La inscripción en el catastro no constituye título de dominio ni sana los vicios que tenga una titulación o una posesión'.

La base catastral del IGAC no incluye información de los catastros de Bogotá, Cali, Medellín y los municipios del departamento de Antioquia.

La veracidad del presente documento puede ser constatada en la página web: www.igac.gov.co/IGACCatastralWeb haciendo referencia al número de certificado catastral o dirija sus inquietudes al correo electrónico: cig@igac.gov.co.

039

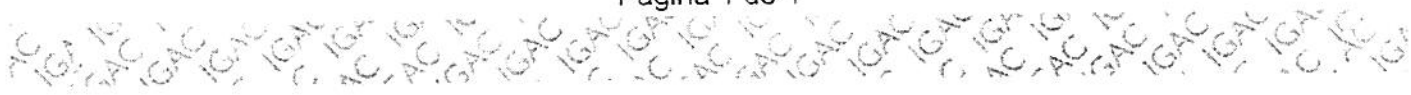

DEPARTAMENTO DE HUILA

PLANO PREDIAL CATASTRAL

MUNICIPIO DE CAMPOALEGRE

41-132-000258-0

REPUBLICA DE COLOMBIA

DEPARTAMENTO ADMINISTRATIVO NACIONAL DE ESTADISTICA

INSTITUTO GEOGRAFICO AGUSTIN CODAZZI

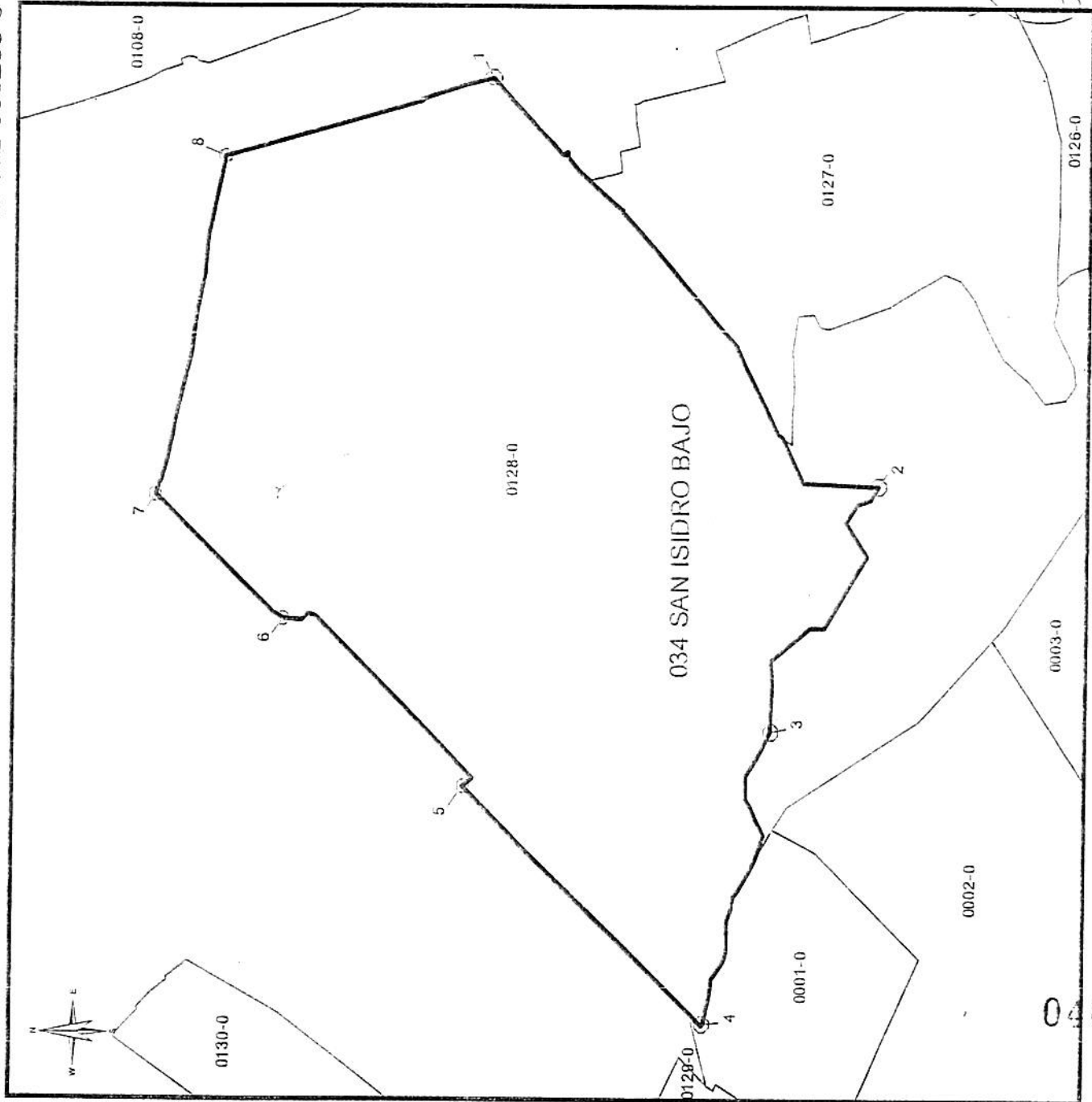

NUMERO PREDIAL

00-00-0034-0128-000

MATRICULA INMOBILIARIA

200-16834

AREA TERRENO

55481 m²

AREA CONSTRUIDA

5023 m²

DIRECCION

LOTE

FECHA DE EXPEDICION

5/8/2016

COORDENADAS PLANAS

PUNTO	METROS ESTE	METROS NORTE
1	861095,62	788002,48
2	860930,07	787843,59
3	860830,20	787887,04
4	860711,28	787913,98
5	860807,71	788012,60
6	860875,83	788087,23
7	860926,18	788139,46
8	861063,39	788112,23

ESCALA 1:2500

CONVENCIONES

AREA CONSTRUIDA CAMBIO DE COLINDANCIA
 AREA NO CONSTR. LONGITUD DE COLINDANCIA
 LINDERO PREDIAL

Version 3.0

56

FIRMA AUTORIZADA

TERRITORIAL HUILA

132 AGO. 2016 3434126